7月10日の占用物件配置（雨天開催時）
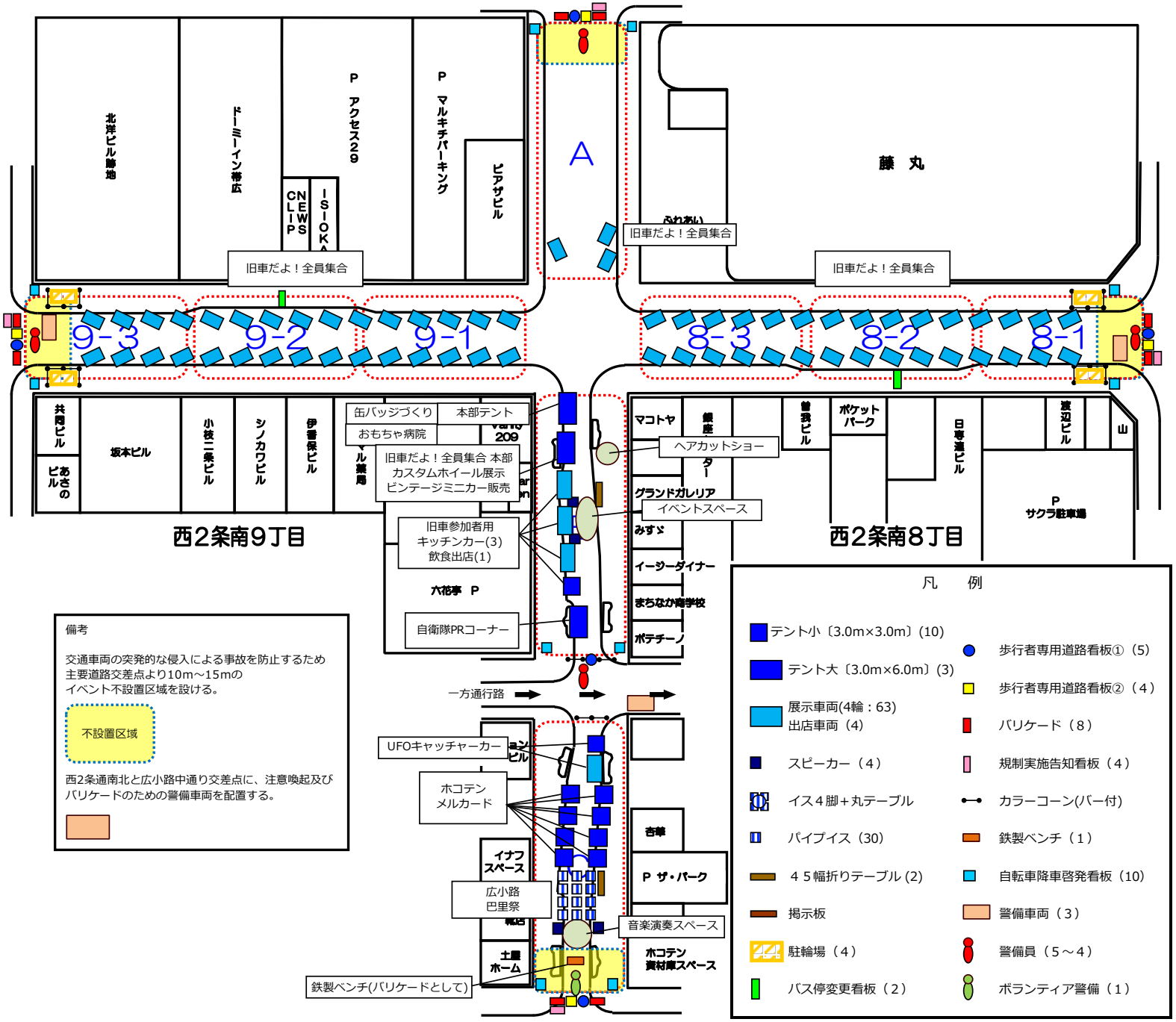
一般車両規制時間：9:30～17:00／イベント開催時間：11:00～16:00　※変更となる場合があります